Bundesministerium
Bildung, Wissenschaft
und Forschung

unisport austria
www.unisport-austria.at

## Universitäts-Sportinstitute in Österreich

# Sportartenvielfalt

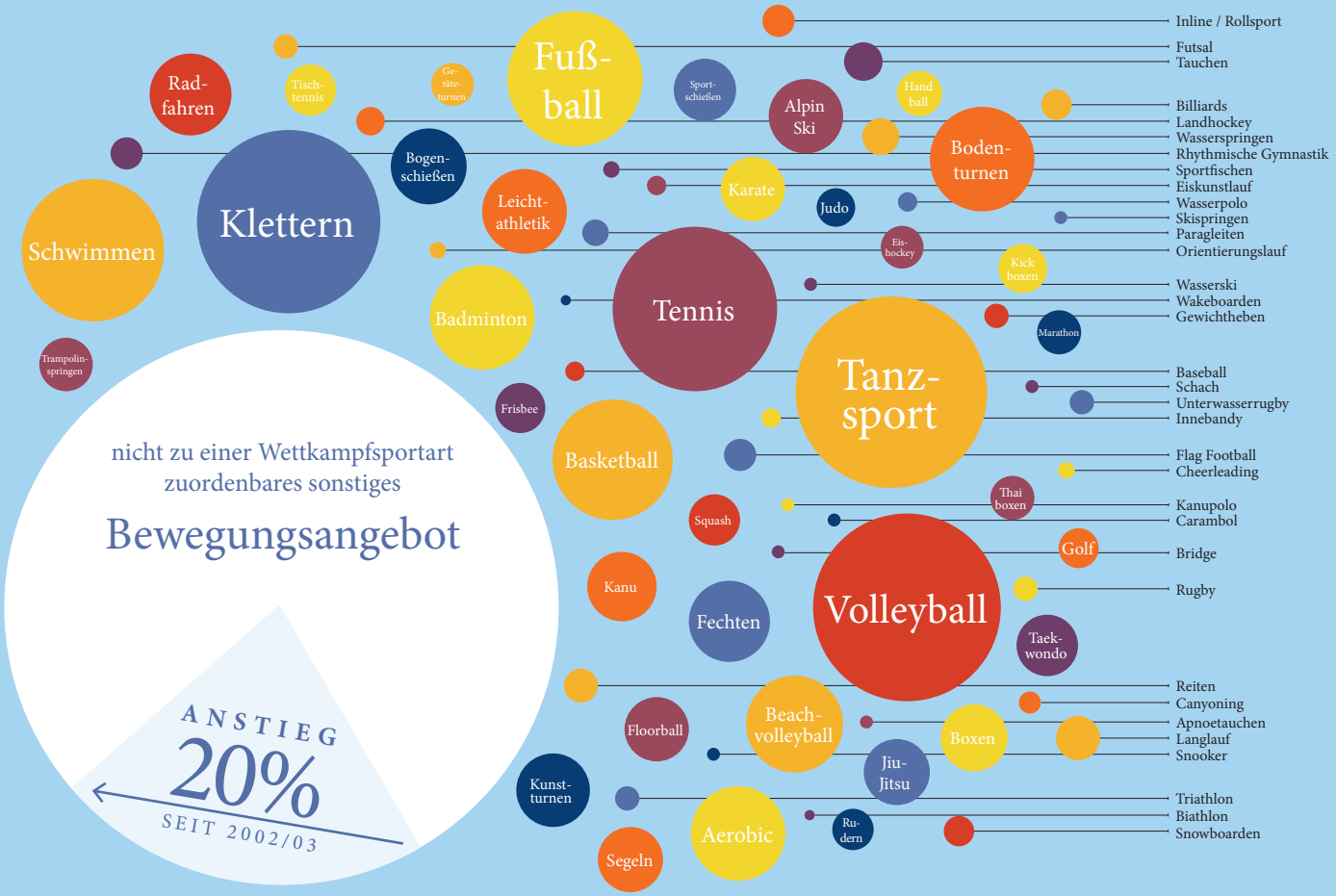


jedes Studienjahr

**7** UNIVERSITÄTS-SPORTINSTITUTE

ÜBER **140.000** TEILNEHMER UND TEILNEHMERINNEN

ÜBER **5.500** ANGELEITETE KURSE

Universitäts-Sportinstitute sind in § 40 Universitätsgesetz 2002 an folgenden Universitäten als Standortversorger gesetzlich eingerichtet:

**Erläuterung:** Die Größe der Kreise entspricht der Anzahl der angebotenen Kurse. Ein Kurs ist eine professionell angeleitete Trainingseinheit im gesetzlichen festgehaltenen Aufgabengebiet der Universitäts-Sportinstitute. Ein Kurs kann wöchentlich oder geblockt stattfinden. Nicht enthalten sind zusätzliche Angebote der Universitäts-Sportinstitute wie Wettkampfdurchführung und -entsendung, Vorbereitungskurse zum Sportstudium, freie Trainingseinheiten, Ausbildungen / Workshops sowie Aktivitäten von Außenstellen.

**Illustration:** Tanja Swietli, B.A.

**Quelle:** Tanja Swietli, 2015, Bachelor-Thesis „Analyse der Kursprogramme der sieben österreichischen Universitäts-Sportinstitute im Hinblick auf steuerungsrelevante Themen des Bundesministeriums für Wissenschaft, Forschung und Wirtschaft“, Daten des Studienjahrs 2014/15